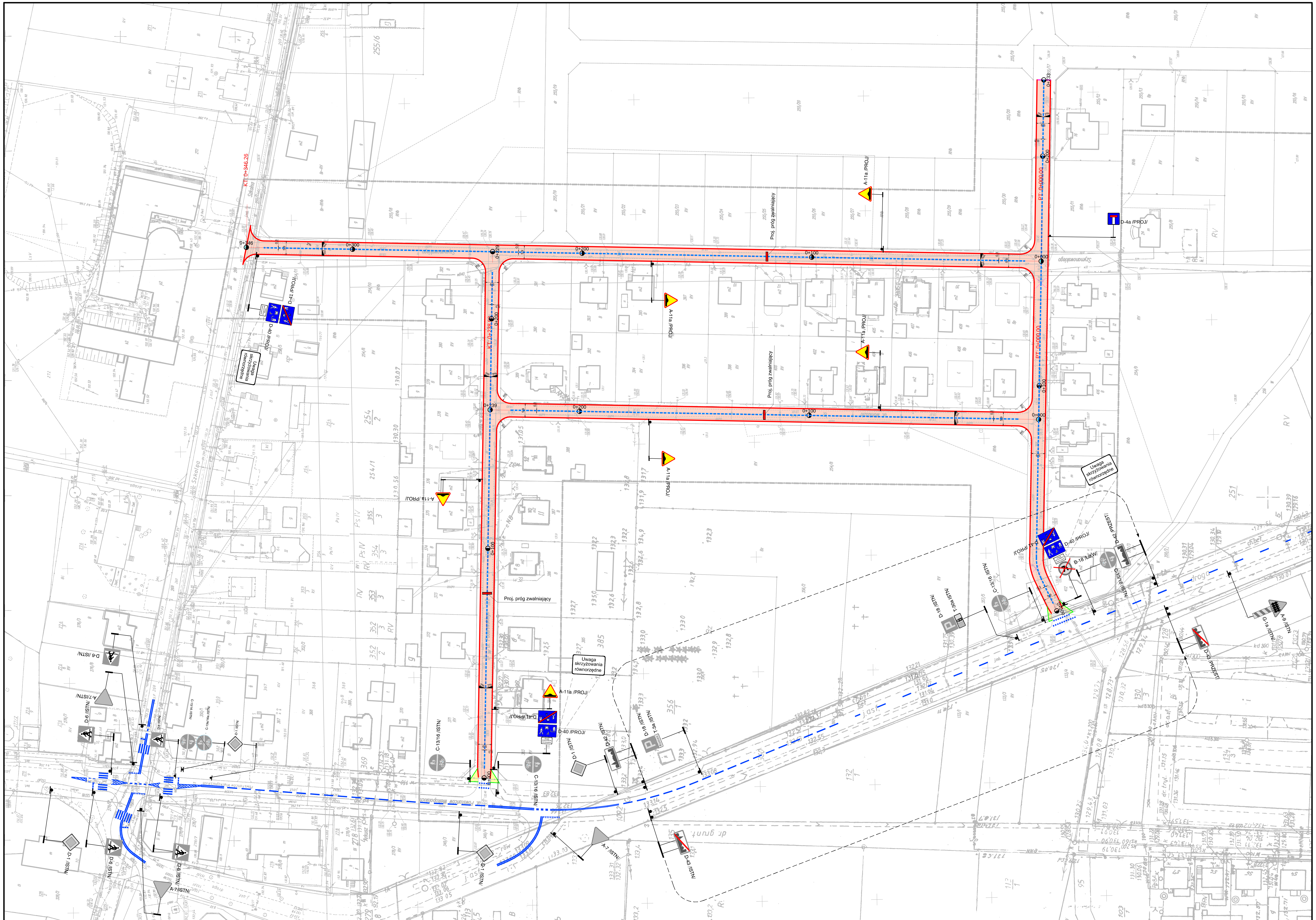

Legenda:

- jezdnia - kostka betonowa szara
- chodnik - kostka betonowa czerwona
- krawężnik betonowy 15x22 cm obniżony
- obrzeże chodnikowe 8x30 cm
- ściek międzyjezdniowy szer. 30 cm

A-7 PROJ	- znak pionowy projektowany
A-7 ISTN	- znak pionowy istniejący
A-7 PRZEST	- znak pionowy istniejący po przestawieniu
A-7 LIKW	- znak pionowy istniejący do likwidacji
P-4 l=20.0	- znak poziomy projektowany
P-4	- znak poziomy istniejący

Gmina Ostrów Wielkopolski
Al. Powstańców Wielkopolskich 12
63-400 Ostrów Wielkopolski

PPID KASAŁKA
ul. Staroprzygodzka 25,
63-400 Ostrów Wielkopolski
tel. 607 335 657, 505 281 941

Numer projektu - 404

AutoCAD Civil 3D 2009 - 343-45382590, 390-65304897
AutoCAD Civil 3D 2014 - 388-46619288

Projekt organizacji ruchu

	Przebudowa ulic: Szopena, Moniuszki, Szymanowskiego i Paderewskiego w miejscowości Lewków	wrzesień 2015r.
		2.0
	PLAN SYTUACYJNY	SKALA 1:1000
PROJEKTANT	mgr inż. Marcin Kasałka WKP/0305/POOD/11 WKP/BO/1435/03	
ASYSTENCI	inż. Rafał Bober	
	mgr inż. Tomasz Dryjański	